პროფესიული საგანმანათლებლო პროგრამების კატალოგი

ა(ა)იპ კოლეჯი ,,ჰორიზონტი“

2023

ა(ა)იპ კოლეჯი ,,ჰორიზონტი“-ს შესახებ

კოლეჯი ,,ჰორიზონტი“ გურიის რეგიონში მდებარე ერთადერთი სახელმწიფო პროფესიული საგანმანათლებლო დაწესებულებაა, რომელიც წარმატებით ფუნქციონირებს რეგიონის სამივე მუნიციპალიტეტში, ამიტომაც თამამად შეიძლება ითქვას, რომ ადგილობრივებისთვის იგი განათლების ძირითადი კერაა. კოლეჯი ,,პროფესიული განათლების შესახებ“საქართველოს კანონის შესაბამისად ახორციელებს შრომის ბაზარზე ორიენტირებულ პროფესიულ საგანმანათლებლო პროგრამებს. ძირითადი მიმართულებებია:

- ტურიზმი;
- მომსახურებები;
- ინჟინერია;
- განათლება;
- ინფორმაციისა და კომუნიკაციის ტექნოლოგიები;
- სოფლის მეურნეობა;
- განათლება ;
- ბიზნესი;

სასწავლო პროგრამების დანერგვა კოლეჯში კერძო სექტორის მოთხოვნებისა და მუნიციპალიტეტების სტრატეგიული განვითარების გეგმის გათვალისწინებით ხდება. **ჩოხატაურის ლოკაციაზე,** ძირითადად მიმდინარეობს პროგრამები სოფლის მეურნეობის მიმართულებით. რაც შეეხება **ლანჩხუთის ლოკაციას,** მისი მშენებლობა 2022 წელს დასრულდა და პირველ ნაკადს კოლეჯი 2023 წლის საშემოდგომო მიღებისთვის 7 პროფესიულ საგანმანათლებლო პროგრამაზე მიიღებს.

კოლეჯი ,,ჰორიზონტი“-ს სამივე ლოკაცია აღჭურვილია უახლესი სტანდარტების შესაბამისი სასწავლო ინვენტარითა და ულტრათანამედროვე მანქანა-დანადგარებით. კოლეჯის გუნდი დაკომპლექტებულია კვალიფიციური, პრაქტიკული გამოცდილების მქონე პროფესიული განათლების მასწავლებლებითა და ადმინისტრაციული პერსონალით.

კოლეჯი ,,ჰორიზონტი“ ახორციელებს ადგილობრივ ბაზარზე ყველაზე მოთხოვნად და მაღალანაზღაურებად **გრძელვადიან სადიპლომო პროფესიულ** პროგრამებს:

ა(ა)იპ კოლეჯი "ჰორიზონტი", რუსთაველის N8	თმის მომსახურება	III
	კულინარიის ხელოვნება	III
	ელექტროობა	III
	ელექტროობა (ინტეგრირებული)	IV
	სამკერვალო წარმოება	III
	სარესტორნო მომსახურება(ინტეგრირებული)	IV
	კომპიუტერული ქსელი და სისტემები(ინტ)	IV
	ინფორმაციის ტექნოლოგია	III
	ინფორმაციის ტექნოლოგია (დუალური მიდგომით)	
	სკოლამდელი აღზრდა	V
	ბუღალტრული აღრიცხვა	V
	საფინანსო სერვისები	III
	სასტუმრო მომსახურება	IV

	ვიზაჟის მომსახურება	III
გორაბერეჟოულის სასწავლო ფართი	მებაღეობა	IV
	მეხილეობა	IV
	კომპიუტერული ქსელი და სისტემები(ინტეგრირებული)	
	ბაღის დიზაინი(ინტეგრეირებული)	
	ბუღალტრული აღრიცხვა	V
	სკოლამდელი აღზრდა	V
ლანჩხუთის სასწავლო ფართი	თმის მომსახურება	III
	ელექტროობა	III
	სასტუმრო მომსახურება(ინტეგრირებული)	IV
	სამკერვალო წარმოება	III
	ვებტექნოლოგიები(ინტეგრირებული)	IV
	სკოლამდელი აღზრდა	V
	ბუღალტრული აღრიცხვა	V

ყველა პროფესიული პროგრამა შედგება თეორიული და პრაქტიკული კომპონენტებისგან, რაც სტუდენტებს აძლევს თეორიული ცოდნის პრაქტიკაში გამოყენების საშუალებას. ეს ყველაფერი სტუდენტებს ეხმარება შეძენილი უნარების განვითარებაში და კონკურენტუნარიან, კვალიფიციურ, შრომის ბაზარზე მოთხოვნად კადრად ჩამოყალიბებაში.

გრძელვადიან პროგრამებთან ერთად ,,ჰორიზონტი“ წარმატებით ახორციელებს მოკლევადიან **მომზადება/გადამზადების პროგრამებს,** რითაც ზრუნავს ზრდასრულთა უნარების განახლებასა და მათი კომპეტენციების განვითარებაზე. აღსანიშნავია ისიც, რომ ,,ჰორიზონტი“ ავტორიზებულია 18 მოკლევადიან მომზადება-გადამზადების პროფესიულ პროგრამაზე. მოკლევადიანი პროგრამების ასეთი მრავალფეროვანი არჩევანი ნამდვილად გამოარჩევს კოლეჯ ,,ჰორიზონტს“ სხვა საგანმანათლებლო დაწესებულებისგან.

მოკლევადიანი მომზადება-გადამზადების პროგრამები:

ა(ა)იპ კოლეჯი "ჰორიზონტი", რუსთაველის N8	ადმინისტრაციული პროცესები, დასუფთავება და უსაფრთოება სასტუმროში
	ბარის ორგანიზება
	ელექტროსამონტაჟო სამუშაოები
	თმის ღებვა და ქიმიური დამუშავება
	თმის შეჭრა და ვარცხნილობები
	კერძების მომზადება სხვადასხვა ტექნოლოგიური მეთოდით
	მაკიაჟის შესრულება და დერმოპიგმენტაცია
	პრაქტიკული ბუღალტერია - საბუღალტრო პროგრამა „ORIS”-ი
	სასტუმროს დაჯავშნისა და მიღება-განთავსების მომსახურება
	სერვისი და სერვირება
	სააღმზრდელო პროცესის წარმართვა და მეთოდოლოგია სკოლამდელი აღზრდის დაწესებულებებში

	საერთშორისო სამზარეულოს კერძების და მინი ნაწარმის მომზადება
	უსაფრთხოება და სპეციალური საგანმანათლებლო საჭიროებების მქონე ბავშვებთან მუშაობა სკოლამდელ დაწესებულებაში
ა(ა)იპ კოლეჯი "ჰორიზონტი", რუსთაველის N8	ქალის მსუბუქი ტანსაცმლის მასალაში შესრულება
	საყოფაცხოვრებო ნაწარმის კერვა და დეკორატიული გაფორმება
ჩოხატაური, გორაბერეჟოული	ვენახის გაშენება-მოვლა
	ხეხილოვანი კულტურების დაცვა
	ღვინის დამზადება საოჯახო მარანში

მრავალფეროვანი საგანმანათლებლო პროგრამები, ხარისხიანი სწავლება, აქტიური თანამშრომლობა პარტნიორ ორგანიზაციებთან, კურსდამთავრებულთა დასაქმების მაღალი მაჩვენებელი და კარგი ანაზღაურება ის ძირითადი მიზეზებია, რის გამოც კოლეჯ ,,ჰორიზონტში“ სწავლის მსურველთა რაოდენობა ყოველწლიურად იზრდება.

კოლეჯი ,,ჰორიზონტი“-ს მისია, ხედვა და დევიზი

კოლეჯის მისია:

ა(ა)იპ კოლეჯი „ჰორიზონტის“ მისიაა, მრავალპროფილური პროფესიული საგანმანათლებლო /მომზადება/გადამზადების პროგრამების განხორციელების გზით,სოციალური ინკლუზიით, ,მთელი სიცოცხლის განმავლობაში სწავლის ხელშეწყობით,პროფესიული განათლების მიღების მსურველთათვის გამოყენებადი ცოდნა-უნარების მიწოდებით, შრომის ბაზრის მოთხოვნების შესაბამისი კონკურენტუნარიანი, კვალიფიციური კადრების მომზადება,რაც რეგიონის და ქვეყნის სოციალურ-ეკონომიკური მდგომარეობის გაუმჯობესებას შეუწყობს ხელს

ხედვა:

ა(ა)იპ კოლეჯი „ჰორიზონტი“-ს მიერ მისიიდან გამომდინარე განსაზღვრულია დაწესებულების ხედვა 2027 წლისთვის ახორციელებდეს შემდეგ მოდულურ/დუალურ საგანმნათლებლო პროგრამებს სამედიცინო, მომსახურების, ტურიზმის, ინჟინერიის და სოფლის მეურნეობის მიმართულებებით, შემდეგი ღირებულებებზე დაყრდნობით: გუნდური მუშაობა, პროფესიონალიზმი, ინოვაცია, ღიაობა, სამართლიანობის დაცვა, ადამიანის უფლებათა დაცვა, თანასწორობის დაცვა

დევიზი:

აირჩიე პროფესია, შეიქმენი მომავალი!

კულინარიის ხელოვნება (ოზურგეთის ლოკაცია)

პროგრამის სახელწოდება კულინარიის ხელოვნება

მისანიჭებელი კვალიფიკაცია საბაზო პროფესიული კვალიფიკაცია კულინარიის ხელოვნებაში

სწავლის ხანგრძლივობა და კრედიტები 15 თვე, კრედიტი 95 (ქართული ენის მოდულით)

პროგრამაზე დაშვების წინაპირობა საბაზო განათლება

პროგრამის მიზანი პროგრამის მიზანია მოამზადოს კონკურენტუნარიანი კადრი ტურიზმის , კერძოდ კი კულინარიის ხელოვნების მიმართულებით. პროგრამის დასრულების შემდეგ კურსდამთავრებულს შეუძლია დასაქმდეს ნებისმიერი ტიპის სასტუმროსა და რესტორანში, როგორც დაბალი რგოლის თანამშრომლად, ისე საშუალო რგოლის პოზიციაზე, კერძოდ, ნებისმიერი ტიპის სასტუმროში, რესტორანსა და სხვა კვებისა და შინა მეურნეობებში, ობიექტებში, სადაც გეგმავენ, ორგანიზებას უკეთებენ და ამზადებენ საკვებს შემდეგ პოზიციებზე: სასურსათო კვების მომსახურების პუნქტების მომსახურე პერსონალი, მზარეულები, სამზარეულოში დამხმარეები.

სწავლის შედეგი პროგრამის დასრულების შემდეგ კურსდამთავრებულს შეეძლება შემდეგი სამუშაოების შესრულება:

1. განახორციელოს საკვები პროდუქტებისა და ნედლეულის პირველადი და მექანიკური დამუშავება

2. განახორციელოს ნედლეულისა და პროდუქტის თერმული დამუშავება

3. მოამზადოს მარტივი კერძები

4. მოამზადოს ქართული სამზარეულოს გავრცელებული ძირითადი კერძები და გარნირები

5. მოამზადოს საერთაშორისო სამზარეულოს გავრცელებული ძირითადი კერძები და გარნირები

6. განსაზღვროს კერძის მოსამზადებლად საჭირო ნედლეულის რაოდენობა

7. განახორციელოს პროდუქტისა და დამხმარე მასალების შეკვეთა და მიღება-განთავსება

8. აღრიცხოს ვადაგასული და გაფუჭებული პროდუქტი.

სამკერვალო წარმოება (ხორციელდება ოზურგეთისა და ლანჩხუთის ლოკაციებზე)

პროგრამის სახელწოდება სამკერვალო წარმოება

მისანიჭებელი კვალიფიკაცია საბაზო პროფესიული კვალიფიკაცია სამკერვალო წარმოებაში

სწავლის ხანგრძლივობა და კრედიტები 20 თვე/ 134 კრედიტი (ქართული ენის მოდულით)

პროგრამაზე დაშვების წინაპირობა მინიმუმ საბაზო განათლება

პროგრამის მიზანი პროგრამის მიზანია მოამზადოს კონკურენტუნარიანი კადრი სამკერვალო წარმოების მიმართულებით. პროგრამის ფარგლებში სტუდენტი შეისწავლის საფეიქრო წარმოებას, ტექსტილისა და ტყავის პროდუქციას, ტანსაცმელსა და მასთან დაკავშირებულ პროდუქციას, ფეხსაცმელსა და ფეხსაცმლის სხვა ფორმებს.

პროგრამის დასრულების შემდეგ კურსდამთავრებულს შეუძლია დასაქმდეს დიდი, საშუალო და მცირე სიმძლავრის სამკერვალო საწარმოებში, მოდის სალონებში მკერავის და კონსტრუქტორის პოზიციაზე.

სწავლის შედეგი პროგრამის დასრულების შემდეგ კურსდამთავრებულს შეეძლება შემდეგი სამუშაოების შესრულება:

1. უზრუნველყოს უსაფრთხო სამუშაო ადგილის ორგანიზება

2. შექმნას სხვადასხვა დანიშნულების ტანსაცმლის კომპოზიცია

3. შეარჩიოს სამკერვალო ნაწარმის დამზადებისათვის საჭირო ძირითადი და დამხმარე მასალები, დაამზადოს ჩანახაზი და გამოჭრას ქსოვილი

4. გამოიყენოს ტანსაცმლის დამზადებისათვის საჭირო სხვადასხვა დანიშნულების სამკერვალო მანქანები და თბურ-დანამვითი დამუშავების მოწყობილობები

5. დაამუშაოს ტექნოლოგიურად ტანსაცმლის დეტალები და ძირითადი კვანძები

6. გაიანგარიშოს საწყისი მონაცემები ქალის, მამაკაცისა და ბავშვის ტანსაცმლის კონსტრუქტორული დაგეგმარებისათვის

7. განახორციელოს ქალის, მამაკაცისა და ბავშვის ტანსაცმლის კონსტრუქტორული დაგეგმარება და მოდელირება

8. გააფორმოს დეკორატიულად ქართული ეროვნული სამოსი

9. შეასრულოს მასალაში ქართული ეროვნული სამოსი

10. შეასრულოს მასალაში ქალის ტანსაცმელი

11. შეასრულოს მასალაში მამაკაცის ტანსაცმელი

12. შეასრულოს მასალაში ბავშვის ტანსაცმელი

13. შეასრულოს მასალაში სხვადასხვა დანიშნულების სამკერვალო ნაწარმი

14. გადააკეთოს ტანსაცმელი

15. აღადგინოს ტანსაცმლის დაზიანებული უბნები.

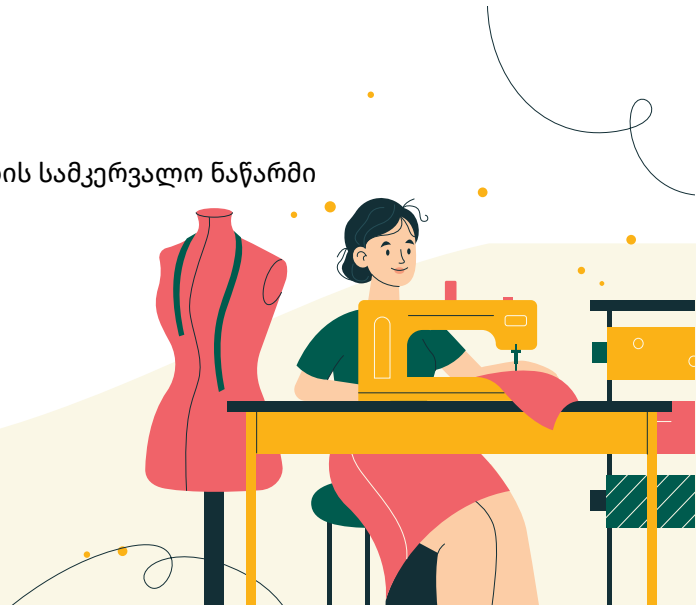

ელექტროობა(ხორციელდება ოზურგეთისა და ლანჩხუთის ლოკაციებზე)

პროგრამის სახელწოდება ელექტროობა

მისანიჭებელი კვალიფიკაცია საბაზო პროფესიული კვალიფიკაცია ელექტროობაში

სწავლის ხანგრძლივობა და კრედიტები 10 თვე/ 69 კრედიტი (ქართული ენის მოდულით)

პროგრამაზე დაშვების წინაპირობა მინიმუმ საბაზო განათლება

პროგრამის მიზანი ელექტროობის პროგრამაზე სტუდენტი შეისწავლის სამრეწველო და კომერციულ საწარმოებში, ასევე საყოფაცხოვრებო პირობებში ელექტრო გაყვანილობისა და ელექტრომოწყობილობების მონტაჟს, ექსპლუატაციას, შეკეთებასა და ხარვეზების დიაგნოსტიკას. მოიცავს მიწისქვეშა და მიწისზედა ელექტროგაყვანილობის სადისტრიბუციო ქსელების მონტაჟსა და ექსპლუატაციას. ენერგია შეისწავლის ენერგიის გენერირებას.

სწავლის შედეგი ელექტროობის პროგრამის კურსდამთავრებულს შეუძლია დასაქმდეს ნებისმიერ ორგანიზაციაში ელექტრულ დანადგარებისა და სხვა ელექტრულ აპარატურის მომსახურე პირად: ელექტრიკოსად; ელექტროტექნიკური სისტემების მემონტაჟედ; შენობის ელექტრიკოსად; მომმარაგებელ-ელექტრიკოსად; ელექტრო-მექანიკოსად; ელექტროგაყვანილობის და ფიტინგების მემონტაჟედ; განათების სისტემების მემონტაჟედ; ხანძარსაწინააღმდეგო სიგნალიზაციის მემონტაჟედ; დამცავი სიგნალიზაციის მემონტაჟედ; ქუჩების განათების და ელექტრული სასიგნალო მოწყობილობების მემონტაჟედ; ასაფრენ-დასაფრენი ბილიკების განათების მემონტაჟედ; და მზის ენერგიის ელექტრული კოლექტორების მემონტაჟედ.

პროგრამის დასრულების შემდეგ კურსდამთავრებულს შეუძლია:

1. ჩაატაროს გაზომვითი სამუშაოები სხვადასხვა ტიპის ელექტროტექნიკურ მასალებზე

2. გაზომოს ელექტრული ფუნქციების მახასიათებელი სიდიდეები

3. შეასრულოს საზეინკლო სამუშაოები ნახაზის მიხედვით

4. განახორციელოს მაღალი ძაბვის ეგხ-ის მშენებლობა და გაუწიოს მას მომსახურება

5. დაამონტაჟოს ქვესადგურები და გაუწიოს მათ მომსახურება

6. მოიპოვოს და გამოიყენოს საინჟინრო ინფორმაცია საკომუნიკაციო ტექნოლოგიის (ICT) გამოყენებით

7. წაიკითხოს და დახაზოს საინჟინრო ნახაზები სხვადასხვა ტექნიკის, მათ შორის კომპიუტერზე დაფუძნებული ხაზვის სისტემის (CAD) გამოყენებით

8. დააპროექტოს პროგრამირებადი ლოგიკური კონტროლერების სქემები და დაამონტაჟოს პროგრამირებადი ლოგიკური კონტროლერების აპარატურა

9. გაუწიოს პირველადი სამედიცინო დახმარება დაზარალებულს.

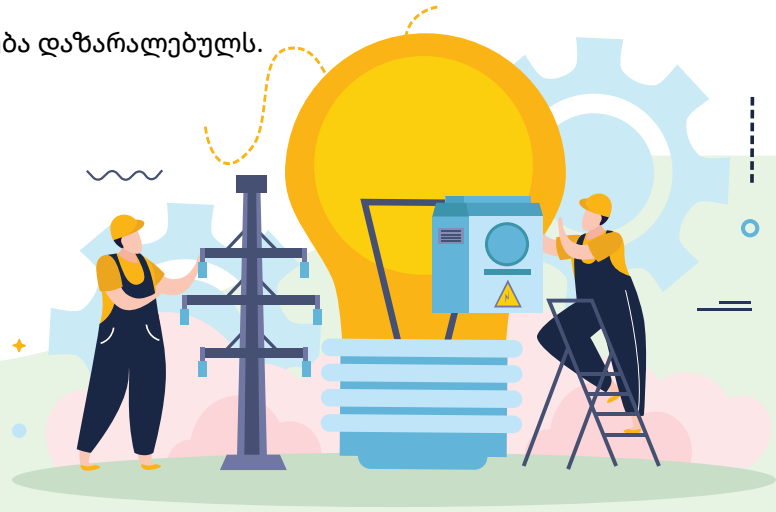

თმის მომსახურება (ხორციელდება ოზურგეთისა და ლანჩხუთის ლოკაციებზე)

პროგრამის სახელწოდება თმის მომსახურება

მისანიჭებელი კვალიფიკაცია საბაზო პროფესიული კვალიფიკაცია თმისა და სილამაზის მომსახურებაში

სწავლის ხანგრძლივობა და კრედიტები 11 თვე/ 115 კრედიტი (ქართული ენის მოდულით)

პროგრამაზე დაშვების წინაპირობა მინიმუმ საბაზო განათლება

პროგრამის მიზანი პროგრამის მიზანია მოამზადოს კონკურენტუნარიანი კადრი მომსახურების სფეროს , კერძოდ კი თმის მომსახურების მიმართულებით. პროგრამის ფარგლებში სტუდენტი შეისწავლის თმის მოვლის პროცედურებს. პროგრამის დასრულების შემდეგ კუსდამთავრებული შესაძლოა გახდეს თმის ოსტატი, პარიკმახერი, თმის სტილისტი; პირი ასევე შეიძლება იყოს თვითდასაქმებული.

სწავლის შედეგი პროგრამის დასრულების შემდეგ კურსდამთავრებულს შეეძლება:

1. შეჭრას თმა
2. სუბსტრაქტული სქემით აფორმიროს ძირითადი ფერები
3. მოახდინოს პალიტრის კლასიფიცირება
4. შეღებოს და გააღიაოს თმა
5. შეასრულოს თმის ქიმიური დახვევა და გასწორება
6. შეასრულოს სხვადასხვა სახის ვარცხნილობები
7. შეასრულოს წვერ-ულვაშისა და ბაკენბარდების მოდელირება
8. შეასრულოს თმის სპა პროცედურები.

საფინანსო სერვისები (ოზურგეთის ლოკაცია)

პროგრამის სახელწოდება საფინანსო სერვისები

მისანიჭებელი კვალიფიკაცია საბაზო პროფესიული კვალიფიკაცია საფინანსო სერვისებში

სწავლის ხანგრძლივობა და კრედიტები 10 თვე/ 73 კრედიტი (ქართული ენის მოდულით)

პროგრამაზე დაშვების წინაპირობა მინ ასაკი 17 წელი

პროგრამის მიზანი პროგრამის მიზანია მოამზადოს კონკურენტუნარიანი კადრი საფინანსო სერვისების მიმართულებით. პროგრამის ფარგლებში სტუდენტი შეისწავლის საფინანსო საქმიანობისა და მომსახურების დაგეგმვის, ხელმძღვანელობის, ორგანიზებისა და კონტროლის საკითხებს. პროგრამა ასევე მოიცავს ორგანიზაციების, ინსტიტუტებისა და ინდივიდების საფინანსო რესურსების კონტროლსა და მონიტორინგს, კორპორაციებისა და ინდივიდების ფინანსური მომსახურების საკითხებს.

სწავლის შედეგი პროგრამის დასრულების შემდეგ კურსდამთავრებულს შეუძლია:

1. აწარმოოს ნაღდი და უნაღდო ანგარიშსწორება სავაჭრო ობიექტებში
2. აწარმოოს ნაღდი და უნაღდო ანგარიშსწორება საბანკო დაწესებულებებში
3. შეასრულოს სალარო და საბანკო ოპერაციები
4. შესთავაზოს კლიენტებს საბანკო პროდუქტები
5. ეფექტურად მოემსახუროს კლიენტებს.

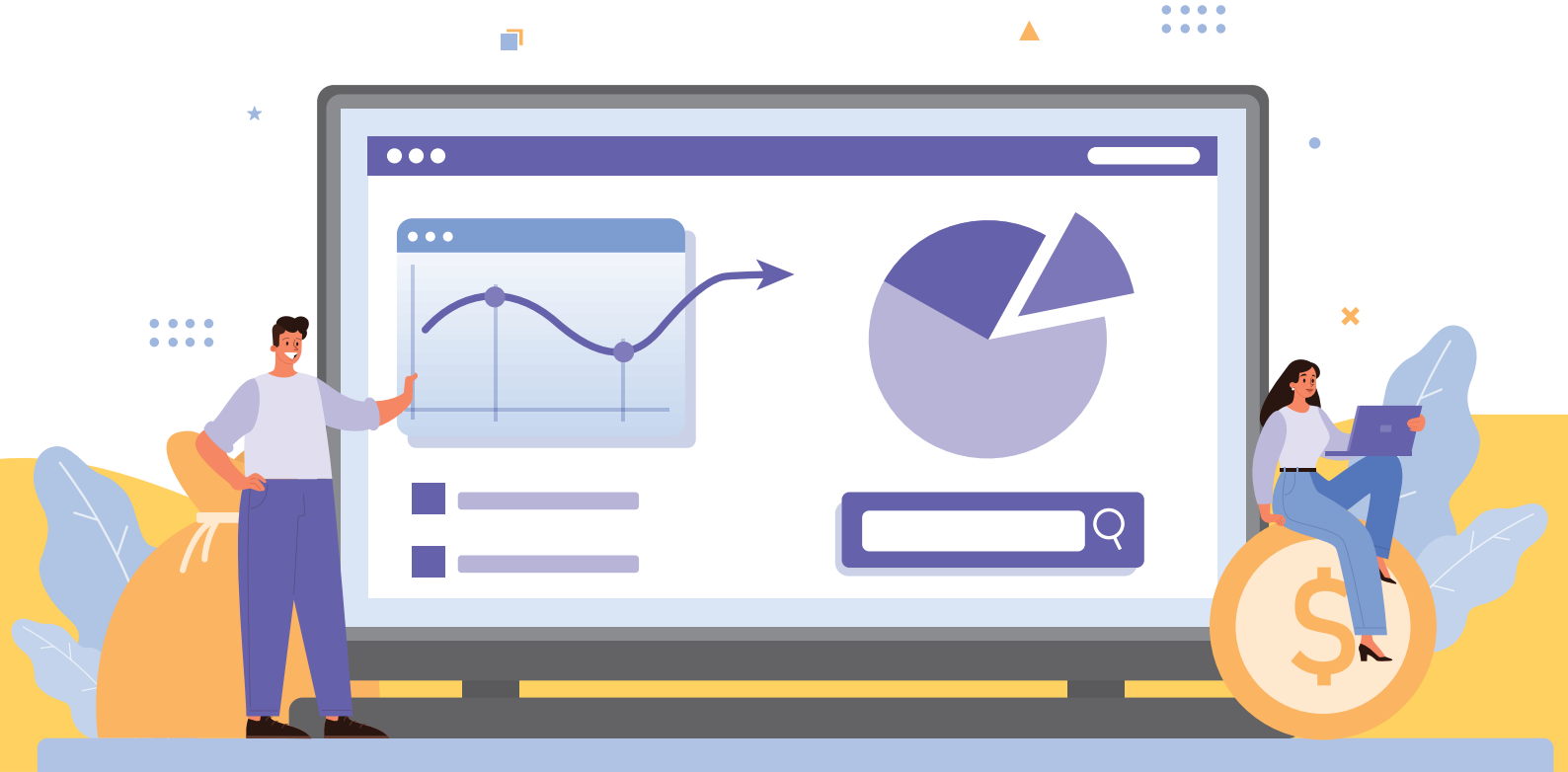

ინფორმაციის ტექნოლოგია (ოზურგეთის ლოკაცია)

პროგრამის სახელწოდება ინფორმაციის ტექნოლოგია

მისანიჭებელი კვალიფიკაცია საბაზო პროფესიული კვალიფიკაცია ინფორმაციის ტექნოლოგიის მხარდაჭერაში

სწავლის ხანგრძლივობა და კრედიტები 11 თვე/ 78 კრედიტი (ქართული ენის მოდულით)

პროგრამაზე დაშვების წინაპირობა მინიმუმ საბაზო განათლება

პროგრამის მიზანი პროგრამის მიზანია მოამზადოს კონკურენტუნარიანი კადრი ინფორმაციის ტექნოლოგიის მიმართულებით. პროგრამის დასრულების შემდეგ კუსდამთავრებულს შეუძლია დასაქმდეს ტექნიკური მხარდაჭერის სპეციალისტად ნებისმიერ სახელწიფო/მუნიცი¬პალურ ორგანიზაციაში ან/და კერძო კომპანიაში, სადაც გამოიყენება ინფორმაციული ტექნოლოგიები.

სწავლის შედეგი პროგრამის დასრულების შემდეგ კურსდამთავრებულს შეეძლება:

1. ააწყოს და დააკომპლექტოს პერსონალური კომპიუტერი;

2.დაამონტაჟოს პერიფერიული მოწყობილობები;

3.დააინსტალიროს და გამართოს ოპერაციული სისტემა;

4.დააინსტალიროს გამოყენებითი პროგრამული უზრუნველყოფა;

5.უზრუნველყოს ოპერაციული სისტემის უსაფრთხოება;

6.განასხვავოს ქსელების ფუნდამენტური პრინციპები და ტიპები;

7.გაარჩიოს ქსელში ინფორმაციის მიმოცვლის მოდელების (TCP/IP,OSI) შრეები და ამ შრეებზე მომუშავე პორტები და ოქმი;

8.გამართოს მარტივი სადენიანი და უსადენო შიდა ქსელი;

9.შეაფასოს აპარატურული და პროგრამული რისკები და განსაზღვროს პრევენციული ზომები; შეძლოს აპარატურული და პროგრამული პრობლემის იდენტიფიცირება და აღმოფხვრას გაუმართაობა.

ინფორმაციის ტექნოლოგია დუალური (ოზურგეთის ლოკაცია)

პროგრამის სახელწოდება ინფორმაციის ტექნოლოგია

მისანიჭებელი კვალიფიკაცია საბაზო პროფესიული კვალიფიკაცია ინფორმაციის ტექნოლოგიის მხარდაჭერაში

სწავლის ხანგრძლივობა და კრედიტები 11 თვე/ 78 კრედიტი (ქართული ენის მოდულით)

პროგრამაზე დაშვების წინაპირობა მინიმუმ საბაზო განათლება

პროგრამის მიზანი პროგრამის მიზანია მოამზადოს კონკურენტუნარიანი კადრი ინფორმაციის ტექნოლოგიის მიმართულებით. პროგრამის დასრულების შემდეგ კუსდამთავრებულს შეუძლია დასაქმდეს ტექნიკური მხარდაჭერის სპეციალისტად ნებისმიერ სახელწიფო/მუნიცი¬პალურ ორგანიზაციაში ან/და კერძო კომპანიაში, სადაც გამოიყენება ინფორმაციული ტექნოლოგიები.

სწავლის შედეგი პროგრამის დასრულების შემდეგ კურსდამთავრებულს შეეძლება:

1. ააწყოს და დააკომპლექტოს პერსონალური კომპიუტერი;

2.დაამონტაჟოს პერიფერიული მოწყობილობები;

3.დააინსტალიროს და გამართოს ოპერაციული სისტემა;

4.დააინსტალიროს გამოყენებითი პროგრამული უზრუნველყოფა;

5.უზრუნველყოს ოპერაციული სისტემის უსაფრთხოება;

6.განასხვავოს ქსელების ფუნდამენტური პრინციპები და ტიპები;

7.გაარჩიოს ქსელში ინფორმაციის მიმოცვლის მოდელების (TCP/IP,OSI) შრეები და ამ შრეებზე მომუშავე პორტები და ოქმი;

8.გამართოს მარტივი სადენიანი და უსადენო შიდა ქსელი;

9.შეაფასოს აპარატურული და პროგრამული რისკები და განსაზღვროს პრევენციული ზომები; შეძლოს აპარატურული და პროგრამული პრობლემის იდენტიფიცირება და აღმოფხვრას გაუმართაობა.

ვიზაჟის მომსახურება (ოზურგეთის ლოკაცია)

პროგრამის სახელწოდება ვიზაჟის მომსახურება

მისანიჭებელი კვალიფიკაცია საბაზო პროფესიული კვალიფიკაცია თმისა და სილამაზის მომსახურებაში

სწავლის ხანგრძლივობა და კრედიტები 11 თვე/ 71 კრედიტი (ქართული ენის მოდულით)

პროგრამის მიზანი პროგრამის მიზანია მოამზადოს კონკურენტუნარიანი კადრი ინფორმაციის ტექნოლოგიის მიმართულებით. პროგრამის ფარგლებში სტუდენტი შეისწავლის იწარბის კორექციას, წამწამების კორექციას, სხვადასხვა სახის მაკიაჟის შესრულებასა და ესთეტიკურ დერმოპიგმენტაციას.

სწავლის შედეგი სწავლის დასრულების შემდეგ კურსდამთავრებულს შეუძლია:

1. გააკეთოს წარბების კორექცია;
2. გააკეთოს წამწამების კორექცია;
3. შეარჩიოს/შეასრულოს მაკიაჟის ტიპი;
4. შეასრულოს საქორწინო მაკიაჟი;
5. შეასრულოს დეკოლტეს მაკიაჟი;
6. შეასრულოს გრიმი;
7. შეასრულოს თვალის ესთეტიკური დერმოპიგმენტაცია;
8. შეასრულოს წამწამის ესთეტიკური დერმოპიგმენტაცია;
9. შეასრულოს წარბის ესთეტიკური დერმოპიგმენტაცია;
10. შეასრულოს ტუჩის ესთეტიკური დერმოპიგმენტაცია.

ელექტროობა(ინტეგრირებული, ოზურგეთის ლოკაცია)

პროგრამის სახელწოდება ელექტროობა

მისანიჭებელი კვალიფიკაცია საშუალო პროფესიული კვალიფიკაცია ელექტროობაში

სწავლის ხანგრძლივობა და კრედიტები 30 თვე/ 147 კრედიტი (ქართული ენის მოდულით)

პროგრამის მიზანი პროფესიული საგანმანათლებლო პროგრამის მიზანია უზრუნველყოს ისეთი პროფესიული პროგრამების დანერგვა, რომლებიც ელექტროობის სფეროში მოამზადებს კონკურენტუნარიან კადრებს. ელექტროობის პროგრამის კურსდამთავრებულს შეუძლია დასაქმდეს ნებისმიერ ორგანიზაციაში ელექტრულ დანადგარებისა და სხვა ელექტრულ აპარატურის მომსახურე პირად: ელექტრიკოსად; ელექტროტექნიკური სისტემების მემონტაჟედ; შენობის ელექტრიკოსად; მომმარაგებელ-ელექტრიკოსად; ელექტრო-მექანიკოსად; ელექტროგაყვანილობის და ფიტინგების მემონტაჟედ; განათების სისტემების მემონტაჟედ; ხანძარსაწინააღმდეგო სიგნალიზაციის მემონტაჟედ; დამცავი სიგნალიზაციის მემონტაჟედ; ქუჩების განათების და ელექტრული სასიგნალო მოწყობილობების მემონტაჟედ; ასაფრენ-დასაფრენი ბილიკების განათების მემონტაჟედ; და მზის ენერგიის ელექტრული კოლექტორების მემონტაჟედ.

სწავლის შედეგი პროგრამის დასრულების შემდეგ კურსდამთავრებულს შეუძლია:

1. ჩაატაროს გაზომვითი სამუშაოები სხვადასხვა ტიპის ელექტროტექნიკურ მასალებზე

2. გაზომოს ელექტრული ფუნქციების მახასიათებელი სიდიდეები

3. შეასრულოს საზეინკლო სამუშაოები ნახაზის მიხედვით

4. განახორციელოს მაღალი ძაბვის ეგხ-ის მშენებლობა და გაუწიოს მას მომსახურება

5. დაამონტაჟოს ქვესადგურები და გაუწიოს მათ მომსახურება

6. მოიპოვოს და გამოიყენოს საინჟინრო ინფორმაცია საკომუნიკაციო ტექნოლოგიის (ICT) გამოყენებით

7. წაიკითხოს და დახაზოს საინჟინრო ნახაზები სხვადასხვა ტექნიკის, მათ შორის კომპიუტერზე დაფუძნებული ხაზვის სისტემის (CAD) გამოყენებით

8. დააპროექტოს პროგრამირებადი ლოგიკური კონტროლერების სქემები და დაამონტაჟოს პროგრამირებადი ლოგიკური კონტროლერების აპარატურა

9. გაუწიოს პირველადი სამედიცინო დახმარება დაზარალებულს.

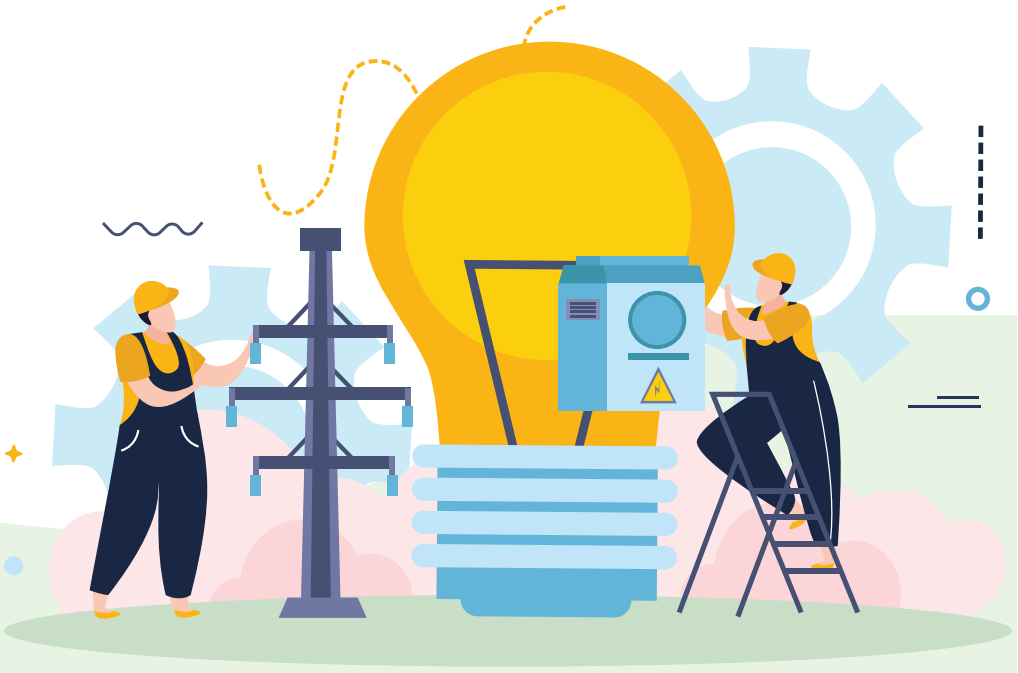

ბაღის დიზაინი, ინტეგრირებული (ხორციელდება ოზურგეთისა და ჩოხატაურის ლოკაციებზე)

პროგრამის სახელწოდება ბაღის დიზაინი

მისანიჭებელი კვალიფიკაცია საშუალო პროფესიული კვალიფიკაცია მებაღეობაში

სწავლის ხანგრძლივობა და კრედიტები 30 თვე/ 160 კრედიტი (ქართული ენის მოდულით)

პროგრამის მიზანი პროფესიული საგანმანათლებლო პროგრამის მიზანია უზრუნველყოს ისეთი პროფესიული პროგრამების დანერგვა, რომლებიც ელექტროობის სფეროში მოამზადებს კონკურენტუნარიან კადრებს. პროგრამის ფარგლებში სტუდენტი შეისწავლის მებაღეობის ტექნოლოგიებსა და მენეჯმენტს, მეყვავილეობას, სასათბურე მეთოდებს, სანერგეების მართვას, ლანდშაფტის მებაღეობასა და სხვა.

სწავლის შედეგი პროგრამის დასრულების შემდეგ კურსდამთავრებულს შეუძლია დასაქმდეს როგორც ბაღის დიზაინერი და ბაღის დიზაინის გრაფიკოსი.

კურსდამთავრებულს პროგრამის დასრულების შემდეგ შეეძლება:

1. ჩაატაროს ბაღის აგროტექნიკური ღონისძიებები

2. შეძლოს ნიადაგისა და მცენარეების იდენტიფიცირება

3. დაადგინოს დეკორატიულ მცენარეთა მავნე ორგანიზმების სახეები

4. შეასრულოს წინასაპროექტო სამუშაოები

5. დაგეგმოს ბაღის საინჟინრო და მხატვრული ელემენტები

6. კომპიუტერული გრაფიკული პროგრამების გამოყენებით შექმნას ბაღის პროექტი.

კომპიუტერული ქსელი და სსიტემები, ინტეგრირებული (ხორციელდება ოზურგეთისა და ჩოხატაურის ლოკაციებზე)

პროგრამის სახელწოდება კომპიტერული ქსელი და სისტემები

მისანიჭებელი კვალიფიკაცია საშუალო პროფესიული კვალიფიკაცია კომპიუტერულ ქსელსა და სისტემებში

სწავლის ხანგრძლივობა და კრედიტები 30 თვე/ 155 კრედიტი (ქართული ენის მოდულით)

პროგრამის მიზანი პროფესიული საგანმანათლებლო პროგრამის მიზანია უზრუნველყოს ისეთი პროფესიული პროგრამების დანერგვა, რომლებიც კომპიუტერული ქსელისა და სისტემების სფეროში მოამზადებს კონკურენტუნარიან კადრებს. პროგრამის დასრულების შემდეგ კურსდამთავრებულს შეუძლია დასაქმდეს ნებისმიერ სახელწიფო/მუნიციპალურ ორგანიზაციაში ან/და კერძო საკუთრებაში მყოფ კომპანიაში, სადაც გამოიყენება ინფორმაციის ტექნოლოგიები, მცირე და საშუალო ზომის საოფისე ქსელებში. ასევე, მას შეუძლია დასაქმდეს კომპიუტერული სისტემებისა და ქსელების ტექნიკოსად, რომლის მოვალეობებშიც შედის კომპიუტერული სისტემების აპარატურულ-პროგრამული და ქსელური სერვისების გამართვა-ადმინისტრირება.

სწავლის შედეგი კურსდამთავრებულს პროგრამის დასრულების შემდეგ შეეძლება:

1. სერვერული ინფრასტრუქტურის გამართვისთვის საჭირო პროცედურების აღწერა;
2. Windows და Linux სერვერული ოპერაციული სისტემის ინსტალაცია;
3. ცენტრალური დირექტორიების სერვისების (Directory Service) ბაზისური ადმინისტრირება;
4. ქსელური მისამართების მართვის სისტემის (DHCP) ბაზისური ადმინისტრირება;
5. დომეინური სახელების სერვერის (DNS) ბაზისური ადმინისტრირება;
6. ფაილური და ბეჭდის სერვერის ბაზისური მართვა;
7. სერვერის ვირტუალიზაციის ტექნოლოგიის ბაზისური გამართვა;
8. Linux-ის საინსტალაციო პაკეტების მართვა;
9. Linux-სა და UNIX-ს ოპერაციული სისტემების ბრძანებების გამოყენება;
10. Linux-ის ფაილური სისტემის მართვა;
11. კომპიუტერული ქსელის ფიზიკური და ლოგიკური ტოპოლოგიის ბაზისური გამართვა;
12. სტატიკური მარშრუტის კონფიგურირება;
13. დინამიური მარშრუტიზაციის ბაზისური კონფიგურირება;
14. კომუტატორის ბაზისური კონფიგურირება;
15. ვირტუალური ლოკალური ქსელის ბაზისური კონფიგურირება.

სასტუმრო მომსახურება (ინტეგრირებული, ხორციელდება ოზურგეთისა და ლანჩხუთის ლოკაციებზე)

პროგრამის სახელწოდება სასტუმრო მომსახურება

მისანიჭებელი კვალიფიკაცია საშუალო პროფესიული კვალიფიკაცია კომპიუტერულ ქსელსა და სისტემებში

სწავლის ხანგრძლივობა და კრედიტები 30 თვე/ 155 კრედიტი (ქართული ენის მოდულით)

პროგრამის მიზანი პროგრამის მიზანია როგორც ადგილობრივი, ასევე, საერთაშორისო შრომის

ბაზრისათვის მოამზადოს სასტუმრო მომსახურების სპეციალისტები. სასტუმრო მომსახურების საშუალო პროფესიულიკვალიფიკაციის მფლობელს შეუძლია დასაქმდეს სასტუმროებსა და განთავსების მსგავს ორგანიზაციებში(რესტორნებით და რესტორნების გარეშე) შემდეგ პოზიციაზე: სასტუმროს მიმღების ოპერატორები,ოფისების, სასტუმროებისა და სხვა დაწესებულებების დასუფთავება-დალაგების მეთვალყურეები.

სწავლის შედეგი კურსდამთავრებულს პროგრამის დასრულების შემდეგ შეეძლება:

1. განახორციელოს დაჯავშნისა და მიღება-განთავსების პროცედურა;

2. უზრუნველყოს დასუფთავების მომსახურება;

3. შეასრულოს სასტუმროს შიდა, მარტივი მარკეტინგული საქმიანობა;

4. უზრუნველყოს სასტუმროს უსაფრთხოების წესების დანერგვა;

5. სასტუმროში მართოს პრობლემური სიტუაციები;

6. აკონტროლოს ცვლების მონაცვლეობა;

7. უზრუნველყოს სასტუმროს ძირითადი და დამატებითი მომსახურებების

მიწოდება.

სარესტორნო მომსახურება (ინტეგრირებული, ხორციელდება ოზურეგთის ლოკაციაზე)

პროგრამის სახელწოდება სარესტორნო მომსახურება

მისანიჭებელი კვალიფიკაცია საშუალო პროფესიული კვალიფიკაცია სარესტორნო მომსახურებაში

სწავლის ხანგრძლივობა და კრედიტები 30 თვე/ 171 კრედიტი (ქართული ენის მოდულით)

პროგრამის მიზანი პროგრამის დასრულების შემდეგ კურსდამთავრებულს შეუძლია დასაქმდეს ნებისმიერი ტიპის სასტუმროსა და რესტორანში, როგორც დაბალი რგოლის თანამშრომლად, ისე საშუალო რგოლის პოზიციაზე, კერძოდ, რესტორნებში, კაფეებსა და საკვებით მობილური მომსახურების ობიექტებში შემდეგ პოზიციებზე: მიმტანები, სასურსათო კვების მომსახურების პუნქტების მომსახურე პერსონალი.

სწავლის შედეგი პროგრამის დასრულების შემდეგ კურსდამთავრებულს შეეძლება შემდეგი სამუშაოების შესრულება:

1. განახორციელოს სერვისი და სერვირება რესტორანსა და კაფეში

2. განახორციელოს შესყიდვებისა და მარაგების მონიტორინგი

3. შეადგინოს კვების ობიექტის ბიზნესგეგმა

4. შეადგინოს კვების ობიექტის ფინანსური გეგმა

5. განახორციელოს ობიექტის ფუნქციონირების კონტროლი

6. განახორციელოს სამუშაო პროცესის ორგანიზება

7. განახორციელოს დღესასწაულების, პრეზენტაციების, საქმიანი შეხვედრების, კონფერენციების ორგანიზება

8. უზრუნველყოს კვების ობიექტზე სანიტარულ-ჰიგიენური ნორმების დაცვა-დანერგვა

9. მართოს პრობლემური სიტუაციები.

სკოლამდელი აღზრდა (ხორციელდება ოზურგეთის, ჩოხატაურისა და ლანჩხუთის ლოკაციებზე)

პროგრამის სახელწოდება სკოლამდელი აღზრდა

მისანიჭებელი კვალიფიკაცია უმაღლესი პროფესიული კვალიფიკაცია სკოლამდელ აღზრდაში

სწავლის ხანგრძლივობა და კრედიტები 22 თვე/ 121 კრედიტი (ქართული ენის მოდულით)

პროგრამის მიზანი პროგრამის ფარგლებში სტუდენტი შეისწავლის ადრეულ და სკოლამდელ ასაკში ბავშვზე ზრუნვას, მის აღზრდას და განვითარებას. ამ მიზნებისთვის აღმზრდელმა უნდა უზრუნველყოს უსაფრთხო და განმავითარებელი სააღმზრდელო გარემო და ამ პროცესში შეძლოს ბავშვის ოჯახთან, ადრეული და სკოლამდელი აღზრდისა და განათლების დაწესებულების კოლექტივთან, სფეროს წარმომადგენლებთან კომუნიკაცია და საკუთარ პროფესიულ განვითარებაზე ზრუნვა.

სწავლის შედეგი პროგრამის დასრულების შემდეგ კურსდამთავრებულს შეუძლია დასაქმდეს აღმზრდელის პოზიციაზე, ასევე იმუშაოს თვითდასაქმებით, აღმზრდელად.

კურსდამთავრებულს პროგრამის დასრულების შემდეგ შეეძლება:

1. ადრეული და სკოლამდელი ასაკის ბავშვის ჰოლისტური განვითარება, მათი ასაკობრივი თავისებურებების, ინტერესების, ინდივიდუალური შესაძლებლობების გათვალისწინებით

2. მრავალფეროვანი, მასტიმულირებელი საგანმანათლებლო და სააღმზრდელო პროცესის დაგეგმვა და მართვა

3. ბავშვის განვითარების ხელშემწყობი სტრატეგიების გამოყენება

4. წარმატებული, უსაფრთხო, მხარდამჭერი სააღმზრდელო გარემოს შექმნა.

ბუღალტრული აღრიცხვა (ხორციელდება ოზურგეთის, ჩოხატაურისა და ლანჩხუთის ლოკაციებზე)

პროგრამის სახელწოდება ბუღალტრული აღრიცხვა

მისანიჭებელი კვალიფიკაცია უმაღლესი პროფესიული კვალიფიკაცია ბუღალტრულ აღრიცხვაში

სწავლის ხანგრძლივობა და კრედიტები 22 თვე/ 114 კრედიტი (ქართული ენის მოდულით)

პროგრამის მიზანი ბუღალტრული აღრიცხვის პროგრამაზე სტუდენტი შეისწავლის ფინანსური ოპერაციების განხორციელებას, აუდიტირებასა და აღრიცხვას.

ბუღალტრული აღრიცხვის კურსდამთავრებულს შეუძლია დასაქმდეს კერძო და საჯარო უწყებებში, არასამთავრობო ორგანიზაციებში საბუღალტრო და საფინანსო სამსახურებში, აუდიტორულ და საკონსულტაციო კომპანიებში მთავარ ბუღალტრად, ბუღალტრის თანაშემწედ/ასისტენტად, ბუღალტერ-მოანგარიშედ. შესაძლებელია თვითდასაქმებაც, კერძო პროფესიული პრაქტიკის განხორციელების გზით.

სწავლის შედეგი პროგრამის დასრულების შემდეგ კურსდამთავრებულს შეეძლება :

1. შეიმუშაოს სააღრიცხვო პოლიტიკა

2. შეავსოს და არგუმენტირება გაუკეთოს სამუშაო ფორმებს (სააღრიცხვო დოკუმენტები)

3. აწარმოოს ბუღალტრული ოპერაციები

4. შეავსოს და გააგზავნოს დეკლარაციები

5. მოამზადოს ფინანსური ანგარიშგება

6. აწარმოოს ბუღალტრული აღრიცხვა ეკონომიკური საქმიანობის ზოგიერთი სახეობის მიხედვით

7. აწარმოოს კონტროლი სამეურნეო სუბიექტის საბუღალტრო აღრიცხვაზე

8. აწარმოოს მმართველობითი აღრიცხვა

შეასრულოს ეკონომიკური ანალიზი.

მეხილეობა

პროგრამის სახელწოდება მეხილეობა

მისანიჭებელი კვალიფიკაცია საშუალო პროფესიული კვალიფიკაცია სოფლის მეურნეობაში

სწავლის ხანგრძლივობა და კრედიტები 19 თვე/ 105 კრედიტი (ქართული ენის მოდულით)

პროგრამის მიზანი პროგრამის მიზანია მეხილეობის სფეროსთვის შესაბამისი კომპეტენციის მქონე კონკურენტუნარიანი კადრის აღზრდა

პროგრამის კურსდამთავრებულს შეუძლია დასაქმდეს სოფლის მეურნეობის სფეროში არსებულ ორგანიზაციებში, აგრეთვე შესაძლებელია იყოს თვითდასაქმებული და მართავდეს საკუთარ მეურნეობას.

სწავლის შედეგი პროგრამის დასრულების შემდეგ კურსდამთავრებულს შეეძლება :

1. მართოს ფერმერული მეურნეობა;
2. გააშენოს და მოუაროს ჩაის პლანტაციას;
3. უზრუნველყოს ხეხილის სხვლა-ფორმირება;
4. უზრუნველყოს ხეხლის დაცვა;
5. აიღოს მოსავალი;
6. დაგეგმოს და განახორციელოს პროდუქტის პირველადი მიღება-რეალიზება.
7. აწარმოოს ხეხილოვანი კულტურების სარგავი მასალა;
8. შეაფასოს და დაამუშაოს ნიადაგი;
9. აწარმოოს ჩაის ნერგის სარგავი მასალა;
10. მონაწილეობს საბაღე ფართობის ტერიტორიულ მოწყობაში;
11. უზრუნველყოს ჩაის ფოთლის პირველადი მიღება.

მებაღეობა

პროგრამის სახელწოდება მებაღეობა

მისანიჭებელი კვალიფიკაცია საშუალო პროფესიული კვალიფიკაცია მებაღეობაში

სწავლის ხანგრძლივობა და კრედიტები 18 თვე/ 100 კრედიტი (ქართული ენის მოდულით)

პროგრამის მიზანი პროგრამის ფარგლებში სტუდენტი შეისწავლის მებაღეობის ტექნოლოგიებსა და მენეჯმენტს, მეყვავილეობას, სასათბურე მეთოდებს, სანერგეების მართვას და სხვა.

პროგრამის დასრულების შემდეგ კურსდამთავრებულს შეუძლია დასაქმდეს ბოტანიკურ ბაღში, ქალაქის გამწვანებასა და კეთილმოწყობის სამსახურში, პარკებში, სკვერებში, დეკორატიული მცენარეების სანერგე მეურნეობებში, დახურული გრუნტისა და სასათბურე მეურნეობებში, სამშენებლო კომპანიაში და დიზაინერული პროფილის ოფისებში. კურსდამთავრებულს შეუძლია დასაქმდეს შემდეგ პოზიციებზე: მებაღე, ლანდშაფტის მებაღე, ბაღის მომვლელი, გაზონის მთიბავი, სანერგეს მეურნეობის დამხმარე.

სწავლის შედეგი პროგრამის დასრულების შემდეგ კურსდამთავრებულს შეეძლება :

1. დაამუშაოს ნიადაგი

2. დარგოს და მოუაროს მცენარეებს ღია და დახურულ გრუნტში

3. უზრუნველყოს დეკორატიული მცენარეების გენერაციული, ვეგეტატიური და ქსენოვეგეტატიური გზით გამრავლება

4. უზრუნველყოს დეკორატიული ხეების, ხეხილის, დეკორატიული ბუჩქების, კენკროვანი ბუჩქების, ხვიარა მცენარეების, ვარდების სხვლა-ფორმირება

5. მოაწყოს გაზონი, სარწყავი სისტემა, წყლის სარკეები, ბილიკი, კიბე, მოედანი

6. დაგეგმოს და განახორციელოს ბაღის სხვადასხვა მხატვრული ელემენტებით (ყვავილნარი, ალპინარიუმი, როკარიუმი) მოწყობა.